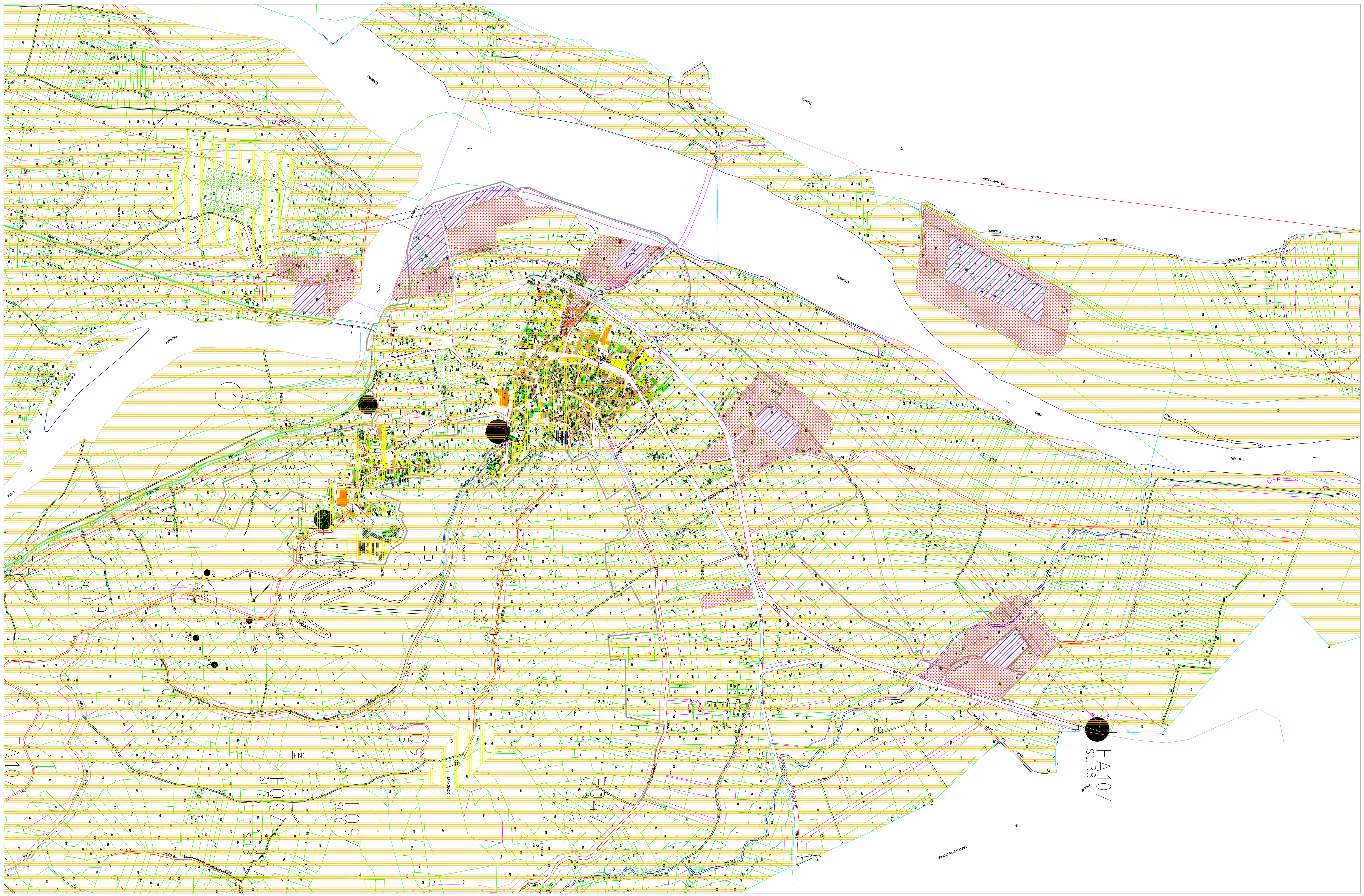

CLASSI ACUSTICHE

CLASSE I – Aree particolarmente protette: aree ospedaliere, scolastiche, aree destinate al riposo ed allo svago, aree residenziali rurali, aree di particolare interesse urbanistico, parchi pubblici, ecc.

CLASSE II – Aree destinate ad uso prevalentemente residenziale: aree urbane interessate prevalentemente da traffico veicolare locale, con bassa densità di popolazione, con limitata presenza di attività commerciali ed assenza di attività industriali e artigianali.

CLASSE III – Aree di tipo misto: aree urbane interessate da traffico veicolare locale o di attraversamento, con media densità di popolazione, con presenza di attività commerciali, uffici, con limitata presenza di attività artigianali, e con assenza di attività industriali; aree rurali interessate da attività che impiegano macchine operatrici.

CLASSE IV – Aree di intensa attività umana: aree urbane interessate da intenso traffico veicolare, con alta densità di popolazione, con elevata presenza di attività commerciali e uffici, con presenza di attività artigianali; le aree in prossimità di strade di grande comunicazione e di linee ferroviarie; le aree portuali, le aree con limitata presenza di piccole industrie.

CLASSE V – Aree prevalentemente industriali: aree interessate da insediamenti industriali e con scarsità di abitazioni.

CLASSE VI – Aree esclusivamente industriali: aree esclusivamente interessate da attività industriali e prive di insediamenti abitativi.

REGIONE PIEMONTE

PROVINCIA DI ALESSANDRIA

COMUNE DI SILVANO D'ORBA PIANO REGOLATORE GENERALE

LEGGE REGIONALE N.56 DEL 5 DICEMBRE 1977 E SUCCESSIVE MODIFICHE ED INTEGRAZIONI

TAVOLA N. **3b**	ZONIZZAZIONE ACUSTICA DEL TERRITORIO COMUNALE
SCALA: 1:2000	OGGETTO: Classificazione acustica del territorio di SILVANO D'ORBA (L.R. 52/2000, art. 3 comma 3 lett. A)
DATA: DICEMBRE 2012	TAVOLA: FASE IV: inserimento delle fasce "cuscinetto" e delle fasce di pertinenza delle infrastrutture dei trasporti

IL SINDACO

IL SEGRETARIO

IL TECNICO COMPETENTE

IL RESPONSABILE DEL PROCEDIMENTO

SPAZIO RISERVATO AI FUNZIONARI DELLA REGIONE PIEMONTE:

Stecher S.r.l. Servizi di Ingegneria